

JAHRBUCH  
DES  
OÖ. MUSEALVEREINES  
GESELLSCHAFT  
FÜR  
LANDESKUNDE

127. Band

1. Abhandlungen



Linz 1982

## INHALTSVERZEICHNIS

Manfred Pertlwieser: Hallstattzeitliche Grabhügel bei Mitterkirchen, pol. Bez. Perg, OÖ. ....	9
Erwin M. Ruprechtsberger: Ein etruskisches Buccherofragment aus Lauriacum .....	25
Erwin M. Ruprechtsberger: Funde vom Espelmayrfeld in Enns .....	36
Kurt Holter: Zum Problem der Kultkontinuität an oberösterreichischen Kirchen des Frühmittelalters .....	43
Othmar Hageneder: Das Land ob der Enns und die Herrschaft Freistadt im späten Mittelalter .....	55
Egon Ellrichshausen: Die Consuetudinarienbücher im oberösterreichi- schen Landesarchiv .....	107
Georg Heilingsetzer: Aspekte der Außen- und Innenpolitik bei der Er- werbung des Innviertels durch Österreich (1779) .....	129
Brigitte Heinzl: Die gemalten Miniaturen der kunsthistorischen Abteilung des OÖ. Landesmuseums .....	165
Heinz Unger und Josef Schwarzmeier: Die Tektonik im tieferen Unter- grund Ostniederbayerns .....	197
Hubert Nagl: Zur eiszeitlichen Vergletscherung des Sternsteins, Oberösterreich .....	221
Peter Baumgartner und Hans Sordian: Zum horizontalen und verti- kalen Aufbau des Erd- und Schuttströmekegels des Gschlieffgrabens am Traun- see bei Gmunden (Oberösterreich) .....	227
Gerald Mayer: Winterauftreten und Zug des Buchfinken ( <i>Fringilla coelebs</i> ) in Oberösterreich .....	237
Gerhard Aubrecht: Alpenspitzmaus ( <i>Sorex alpinus</i> SCHINZ) im Mühlviertel . .	261
Besprechungen und Anzeigen .....	263



Abb. 1: Etruskisches Buccherofragment aus Lorch/Enns, Mus. Enns: Mus. Nr. R VIII 2563. Originalgröße.



Abb. 2: Buccherooinochoe aus Orvieto, Mus. Orvieto, nach M. Bizzarri Abb. 15.



Abb. 3: Helm vom sog. Negauer Typus aus Asten. OÖLandesmus. Schloßmus. Linz, nach J. Reitingner, Abb. 190.



Abb. 4: Bronzepalette aus Lorch/Enns, OÖLandesmus. Aufnahme nach dem Original.



Abb. 5: Detailaufnahme der Verzierung von Abb. 4.



Abb. 7: Detailaufnahme der Verzierung des Henkels Abb. 6.

Tafel X

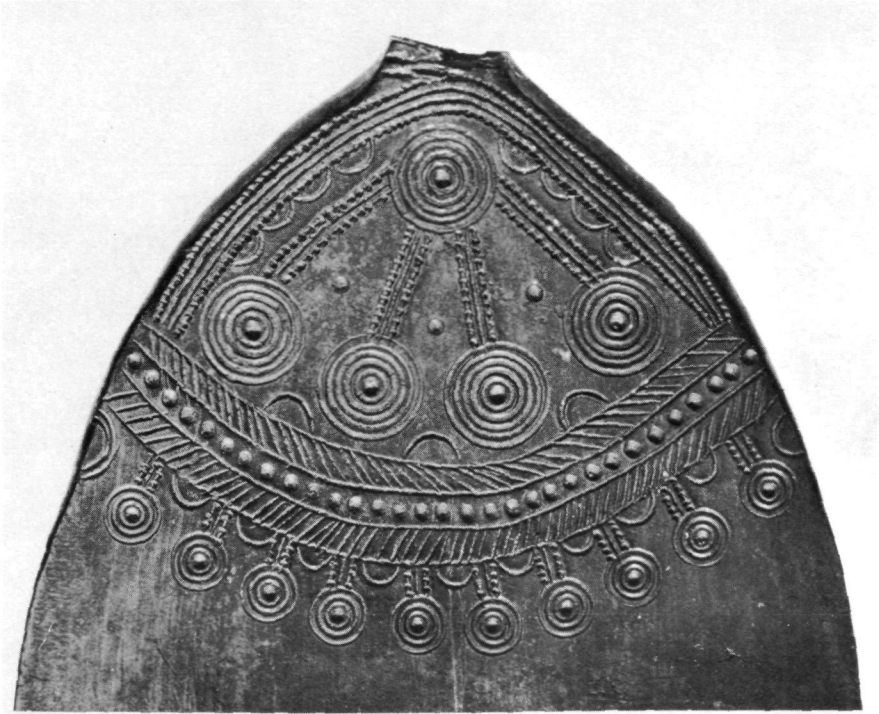

Abb. 6: Henkel einer Bronzeschnabelkanne aus Braunau, OÖLandesmus., Schloßmus. Linz. Aufnahmen nach dem Original.

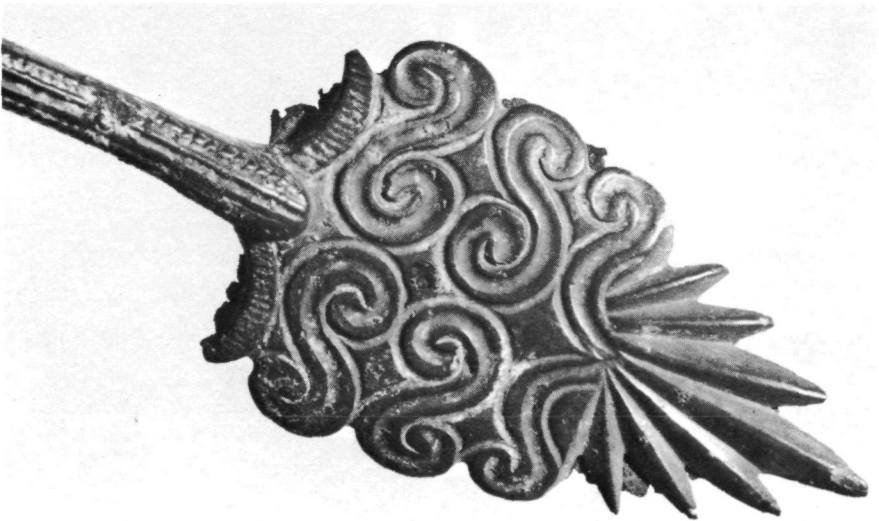
Abb. 8 a–b: Bronzeschnabelkanne und Becken aus Sunzing, beide OÖLandesmus., Schloßmus. Aufnahmen nach J. Reitingner, Abb. 188f.



Abb. 9a–c: Bronzestatuetten aus Vöcklabruck. Naturhistorisches Mus. Wien, Prähist. Sammlung. Aufnahmen nach R. Fleischer, Nr. 209f, 227.



Abb. 10: Statuette aus Salzburg, Mus. Antiker Kleinkunst München, nach R. Fleischer Nr. 21.

Abb. 11: Statuette vom Zollfeld, Kärnten, Stadtmus. Linz (Sammlung Pachinger), nach R. Fleischer, Nr. 212.

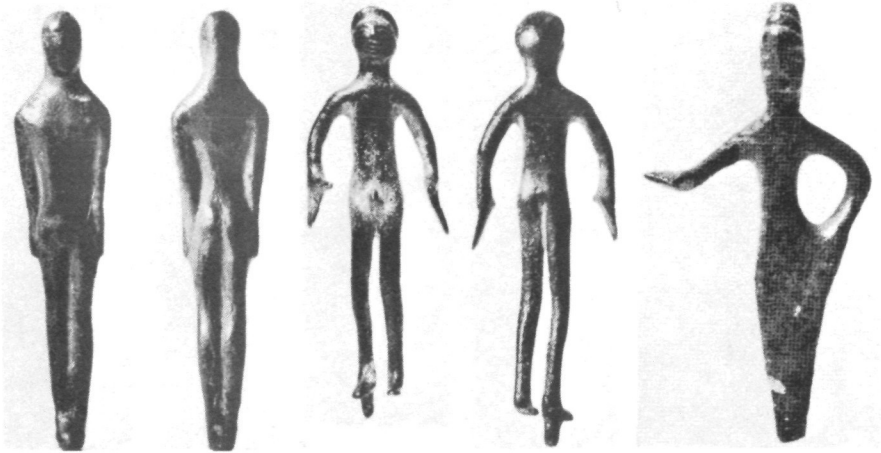
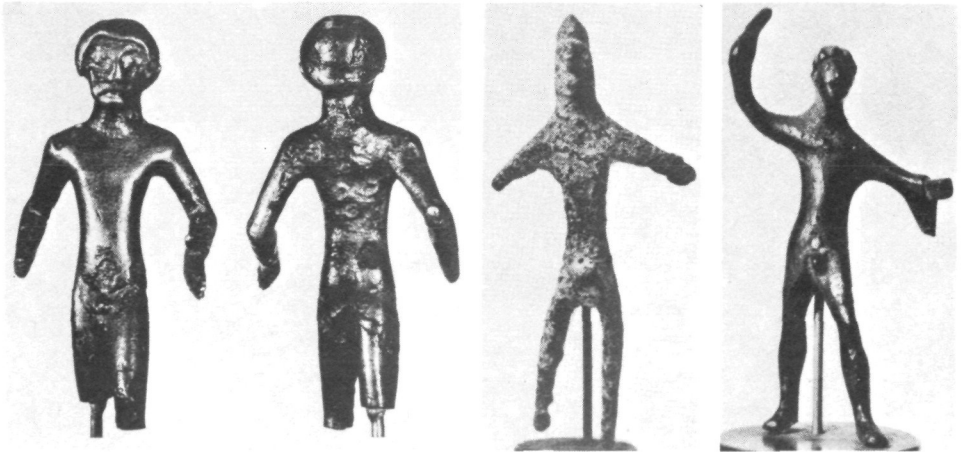
Abb. 12: Statuette aus Hallstatt, nach R. Fleischer Nr. 163a.